EPIC® POWERLOCK F6 C

Conector monopolar pentru distribuţie mobilă, motoare şi generatoare

EPIC® POWERLOCK Carcasă pentru cuplă de cablu pentru contact drenă de 660 A cu conectare prin sertizare, pentru secţiuni de până la 240 mm²

Informații

Conector pentru conductori de forţă neecranați
Made in Europe

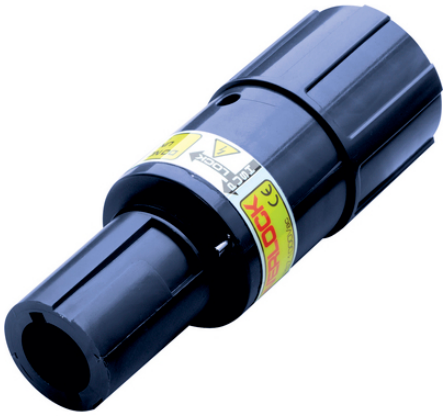

Gamă mare de strângere

Preluare optimă a efortului de tracţiune

Robust

Siguranţă

Impermeabil

Beneficii

Rezistent la influențe mecanice în condiții dure de mediu
Conectori în culori armonizate, conform standardelor europene
Fiecare culoare reprezintă un cod diferit pentru a preveni conectarea greşită

Domeniul de utilizare

Pentru centrale de energie din surse regenerabile precum energia eoliană
Pentru conectarea surselor de alimentare fixe sau mobile
Pentru conectarea motoarelor, transformatoarelor și a generatoarelor
Tehnologie pentru sunet & lumină

Ultima actualizare (15.07.2025)
©2025 Lapp Group - all rights reserved.
Managementul de produs http://lappromania.lappgroup.com
Puteţi găsi informaţiile tehnice curente în foaia de date corespunzătoare.
PN 0456 / 02_03.16

EPIC® POWERLOCK F6 C

Caracteristicile produsului

Conector drept cu filet M40
Se comandă SKINTOP® ST-M 40 sau STR-M 40 separat
Contact cu fixare prin pin de retenție, fiecare pin se poate utiliza o singură dată
Carcasă fără contacte acestea se comandă separat

Date Tehnice

Clasificare ETIM 5:	ETIM 5.0 Class-ID: EC000437 ETIM 5.0 Descrierea clasei: Carcase pentru conectori industriali
Clasificare ETIM 6:	ETIM 6.0 Class-ID: EC000437 ETIM 6.0 Class-Description: Carcasă pentru conectori industriali
Tensiunea nominală (V):	1000 V
Tensiunea nominală de impuls:	8 kV
Curent nominal (A):	Curent max.acceptat la sertizare 660 A
Grad de poluare:	3
Contacte:	Pin sertizabil: cupru argintat
Numărul contactelor:	1
Metoda de fixare:	Pin sertizabil: 35 - 240 mm^2
Material:	Carcasă: PBT Pin de blocare a contactului
Clasa de protecție:	IP 67 (maximum, dependent de tipul de presetupă folosit) IP 20 (neconectat)
Cicluri de operare mecanică:	500
Testat VDE:	VDE nr. înregistrare D42
Gama de temperatură:	-25°C până la +125°C

Observație

Fotografiile şi grafica nu sunt la scară şi nu reprezintă imagini detaliate ale produsului respectiv.
Prețurile sunt prețuri nete fără TVA și suprataxe. Comercializare către clienții parteneri de afaceri.

©2025 Lapp Group - all rights reserved.

EPIC® POWERLOCK F6 C

Articol nr.	Article description	M	Configurația pinilor	Packaging unit
44420211	POWERLOCK F6 PE/verde	40	PE, verde	1
44420212	POWERLOCK F6 N/albastru	40	N, Albastru	1
44420213	POWERLOCK F6 L1/maro	40	L1, maro	1
44420214	POWERLOCK F6 L2/negru	40	L2, negru	1
44420215	POWERLOCK F6 L3/gri	40	L3, gri	1
Pentru aplicații de curent continuu, în combinație cu L2/negru				
44420318	POWERLOCK F6 L1/roșu	40	L1, roşu	1

©2025 Lapp Group - all rights reserved.

EPIC® POWERLOCK F6 C

Ultima actualizare (15.07.2025)
©2025 Lapp Group - all rights reserved.
Managementul de produs http://lappromania.lappgroup.com
Puteţi găsi informaţiile tehnice curente în foaia de date corespunzătoare.
PN 0456 / 02_03.16

EPIC® POWERLOCK F6 C

Ultima actualizare (15.07.2025)
©2025 Lapp Group - all rights reserved.
Managementul de produs http://lappromania.lappgroup.com
Puteţi găsi informaţiile tehnice curente în foaia de date corespunzătoare.
PN 0456 / 02_03.16