SKINDICHT® BL

SKINDICHT® BL, piesă oarbă din alamă nichelată cu filet PG, montare cu șurubelniță

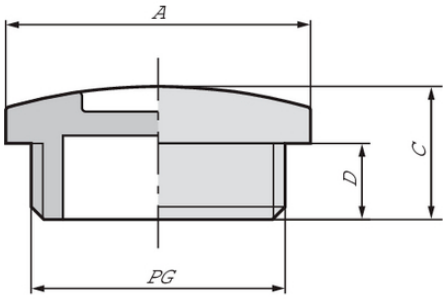

Robust

Beneficii
Pentru închiderea găurilor prefiletate

Domeniul de utilizare
Fabricarea de maşini şi echipamente
Fabricarea motoarelor electrice

Caracteristicile produsului
Montare cu ajutorul şurubelniţei

Descrierea produsului
Filet de conectare PG

Date Tehnice

Clasificare ETIM 5:	ETIM 5.0 Class-ID: EC000032 ETIM 5.0 Descrierea clasei: Dop pentru presetupă
Clasificare ETIM 6:	ETIM 6.0 Clasă-ID: EC000032 ETIM 6.0 Descrierea clasei: Dop pentru presetupă
Material:	Corp: alamă nichelată Garnitură: NBR
Clasa de protecție:	IP 54 IP 68 (cu garnitură inelară)
Gama de temperatură:	cu garnitură inelară între -20 °C și +100 °C fără garnitură inelară între -60 °C și +200 °C

Ultima actualizare (25.01.2026)
©2026 Lapp Group - all rights reserved.
Managementul de produs http://lappromania.lappgroup.com
Puteţi găsi informaţiile tehnice curente în foaia de date corespunzătoare.
PN 0456 / 02_03.16

SKINDICHT® BL

Observație
Fotografiile şi grafica nu sunt la scară şi nu reprezintă imagini detaliate ale produsului respectiv.
Prețurile sunt prețuri nete fără TVA și suprataxe. Comercializare către clienții parteneri de afaceri.

Ultima actualizare (25.01.2026)
©2026 Lapp Group - all rights reserved.
Managementul de produs http://lappromania.lappgroup.com
Puteţi găsi informaţiile tehnice curente în foaia de date corespunzătoare.
PN 0456 / 02_03.16

SKINDICHT® BL

Articol nr.	Denumire articol / dimensiuni	Bucăţi / UA
SKINDICHT® BL		
52002680	PG 7	100
52003390	PG 9	100
52003400	PG 11	100
52003410	PG 13,5	100
52003420	PG 16	100
52003430	PG 21	50
52003440	PG 29	50
52003450	PG 36	25
52003460	PG 42	10
52002790	PG 48	10
SKINDICHT® BL cu inel O		
54001610	PG 7	100
54000071	PG 9	100
54000040	PG 11	100
54001630	PG 13,5	100
54001640	PG 16	100
54001660	PG 21	50
54001620	PG 29	50
54001650	PG 36	25
54001670	PG 42	10
54001680	PG 48	10

Ultima actualizare (25.01.2026)
©2026 Lapp Group - all rights reserved.
Managementul de produs http://lappromania.lappgroup.com
Puteţi găsi informaţiile tehnice curente în foaia de date corespunzătoare.
PN 0456 / 02_03.16