# SILVYN® EE-K

SILVYN® EE-K - manșon din plastic pentru tuburile de protecție SILVYN® FPS/FD-PU

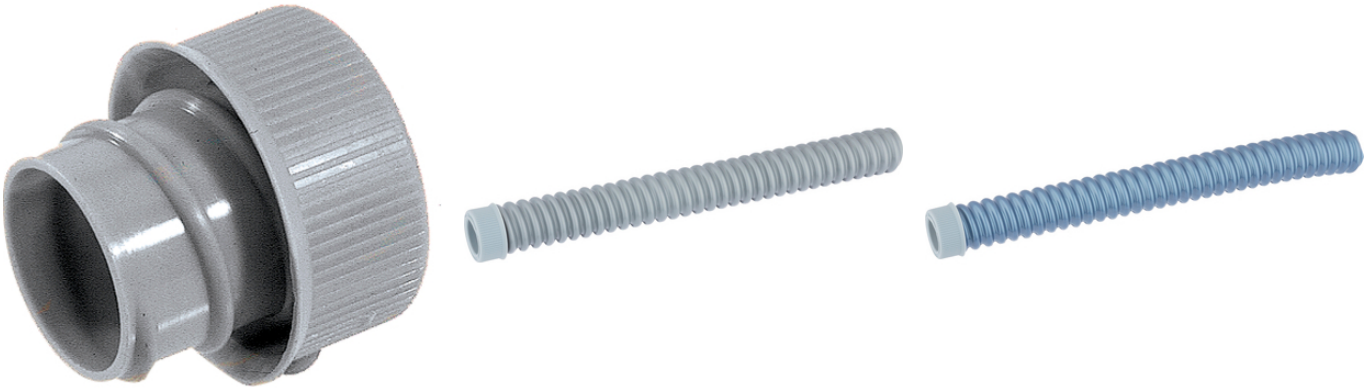

Siguranţă

## Beneficii
Deteriorarea cablurilor poate fi prevenită

## Domeniul de utilizare
În combinaţie cu tuburile de protecţie:
SILVYN® FPS/ FD-PU
Capăt pentru tubul de protecție

## Caracteristicile produsului
Piesele de capăt acoperă complet capătul tubului de protecție

## Descrierea produsului
Manşon profilat

## Date Tehnice

| | |
|---|---|
| Clasificare ETIM 5: | ETIM 5.0 Class-ID: EC000519<br>ETIM 5.0 Descrierea clasei: Manşon terminal pentru tuburi de protecţie |
| Clasificare ETIM 6: | ETIM 6.0 Class-ID: EC000519<br>ETIM 6.0 Descrierea clasei: Capăt manșon pentru furtunuri de protecție |
| Culoare: | Gri argintiu (RAL 7001) |
| Material: | PP |
| Gama de temperatură: | -10°C ÷ +110°C |

## Observație
Fotografiile şi grafica nu sunt la scară şi nu reprezintă imagini detaliate ale produsului respectiv.
Prețurile sunt prețuri nete fără TVA și suprataxe. Comercializare către clienții parteneri de afaceri.

Ultima actualizare (21.02.2025)
©2025 Lapp Group - all rights reserved.
Managementul de produs http://lappromania.lappgroup.com
Puteţi găsi informaţiile tehnice curente în foaia de date corespunzătoare.
PN 0456 / 02_03.16

# SILVYN® EE-K

| Articol nr. | Dimensiune nominală | Potrivit pentru SILVYN® FPS/FD-PU | Bucăţi / UA |
|---|---|---|---|
| SILVYN® EE-K | | | |
| 52023340 | 10 | 7 x 10 | 50 |
| 52023350 | 14 | 10 x 14 | 50 |
| 52023360 | 17 | 13 x 17 | 50 |
| 52023370 | 19 | 15 x 19 | 50 |
| 52023380 | 21 | 16 x 21 | 50 |
| 52023390 | 27 | 22 x 27 | 25 |
| 52023400 | 36 | 29 x 36 | 25 |
| 52023410 | 45 | 38 x 45 | 20 |
| 52023430 | 56 | 48 x 56 | 10 |

Ultima actualizare (21.02.2025)
©2025 Lapp Group - all rights reserved.
Managementul de produs http://lappromania.lappgroup.com
Puteţi găsi informaţiile tehnice curente în foaia de date corespunzătoare.
PN 0456 / 02_03.16