EPIC® SIGNAL M23 Insert cu 8+1 pini

Inserturi pentru conectori circulari M23

EPIC® SIGNAL M23 Insert cu 8+1 pini pentru conectori circulari M23

Informații
Fabricat în Germania

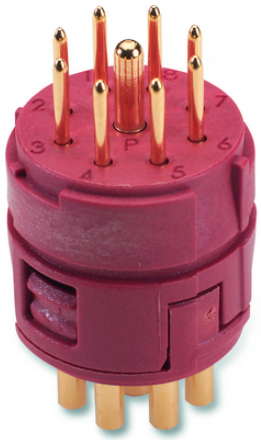
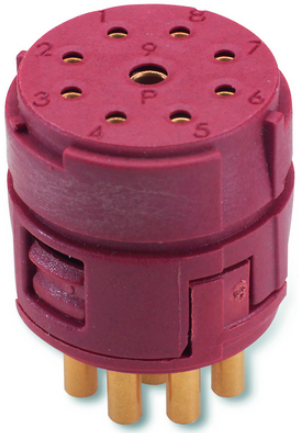

- În părţi mecanice în mişcare, conexiuni în instalaţii industriale
- Energie eoliana
- Rezistență chimică bună
- Rezistenţa mecanică
- Timpul de asamblare
- Robust
- Certificări multiple

Beneficii
Diverse tipuri de inserturi M23, în unităţi de ambalare diferite. Asamblat complet cu contacte adecvate pentru cositorire sau nepopulat pentru asamblare individuală, cu contacte sertizate sau prin cositorire

Domeniul de utilizare

Ultima actualizare (01.08.2025)
©2025 Lapp Group - all rights reserved.
Managementul de produs http://lappromania.lappgroup.com
Puteţi găsi informaţiile tehnice curente în foaia de date corespunzătoare.
PN 0456 / 02_03.16

EPIC® SIGNAL M23 Insert cu 8+1 pini

Procese tehnologice
Măsurări şi control tehnologic
Construcţia de aparate electrice

Date Tehnice

Clasificare ETIM 5:	ETIM 5.0 Class-ID: EC000438 ETIM 5.0 Clasă-Descriere: Insert pentru contactele conectorilor industriali
Clasificare ETIM 6:	ETIM 6.0 Class-ID: EC000438 ETIM 6.0 Class-Description: Insert pentru conectori industriali
Tensiunea nominală (V):	conform cu IEC 61984: 150 V
Tensiunea nominală de impuls:	2.5 kV
Curent nominal (A):	20 A (2 mm contact) 7 A (contacte de 1 mm)
Grad de poluare:	3
Rezistența de contact:	< 4 mOhm
Contacte:	Alamă placată cu aur
Numărul contactelor:	8 + 1 Contacte 8*1 mm + 1*2 mm
Metoda de fixare:	Pin sertizabil: 0.14 - 1.0 mm^2 (1.0 - 2.5 mm^2 pentru contacte de 2mm) Conexiune prin cositorire : până la 1 mm^2 (până la 2.5 mm^2 pentru contactele de 2mm)
Cicluri de operare mecanică:	100
Testat VDE:	Controlul producției certificat: VDE-REG. nr. C24 (conform cu EN 61984, SELV conform cu DIN VDE 0100-410 trebuie garantat) UL document nr: E249137
Gama de temperatură:	-25°C până la +125°C

Observație

Inserturile sunt potrivite pentru ambele tipuri de contacte (mamă sau tată). Pentru conectare este nevoie de o componentă P (sens antiorar) şi o componentă E (sens orar)
Fotografiile şi grafica nu sunt la scară şi nu reprezintă imagini detaliate ale produsului respectiv.
Prețurile sunt prețuri nete fără TVA și suprataxe. Comercializare către clienții parteneri de afaceri.

©2025 Lapp Group - all rights reserved.

EPIC® SIGNAL M23 Insert cu 8+1 pini

Articol nr.	Article description	Inserturi	Contacte incluse	Configurația pinilor	Packaging unit
Insert 8+1 pini, P part = rotaţie spre stânga (antiorar)					
73002736	Tip P	Fără contacte	-	8+1	5
73002737	Tip P	Fără contacte	-	8+1	20
73002738	Tip P	+ conector tată, sudat	9	8+1	5
73002740	Tip P	+ conector mamă, sudat	9	8+1	5
73002741	Tip P	+ conector mamă, sudat	9	8+1	20
Insert 8+1 pini, E part = rotaţie spre dreapta (orar)					
73002742	E-part	Fără contacte	-	8+1	5
73002743	E-part	Fără contacte	-	8+1	20
73002744	E-part	+ conector tată, sudat	9	8+1	5
73002746	E-part	+ conector mamă, sudat	9	8+1	5
73002747	E-part	+ conector mamă, sudat	9	8+1	20

©2025 Lapp Group - all rights reserved.

EPIC® SIGNAL M23 Insert cu 8+1 pini

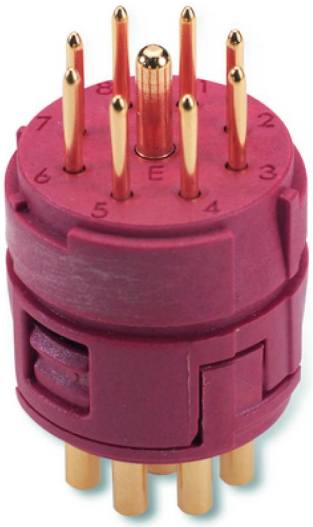

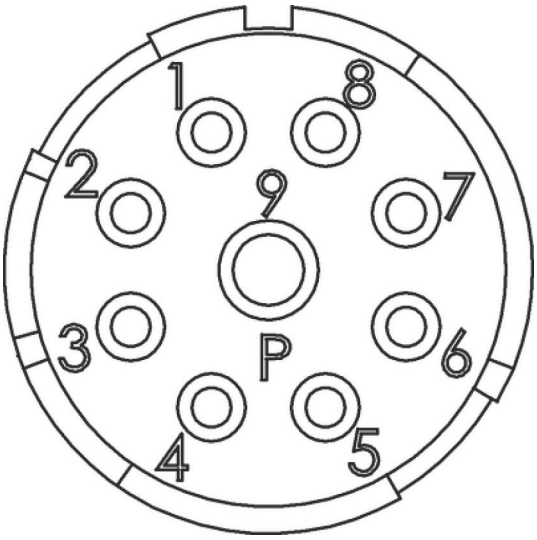

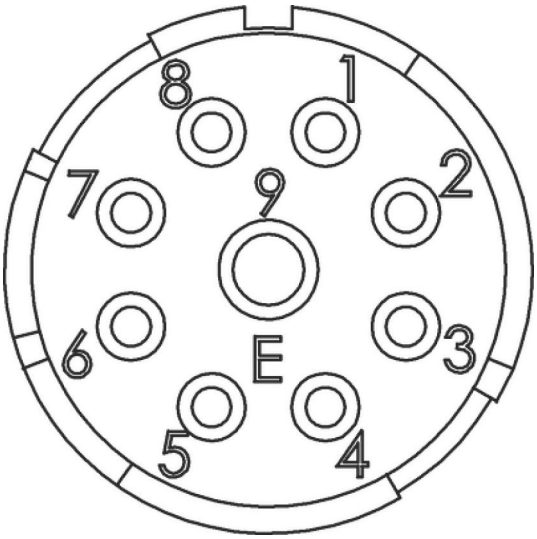

Ultima actualizare (01.08.2025)
©2025 Lapp Group - all rights reserved.
Managementul de produs http://lappromania.lappgroup.com
Puteţi găsi informaţiile tehnice curente în foaia de date corespunzătoare.
PN 0456 / 02_03.16