

EPIC® MH 8

Versatilitate ridicată datorită combinațiilor posibile de inserturi într-un singur conector

Flexibilitate ridicată datorită combinației oricăror module într-un singur conector

Informații

Sistem modular de conectori cu fișe, conectabil la dispozitivele standard de pe piață

Modul cu 8 poli pentru semnale de control

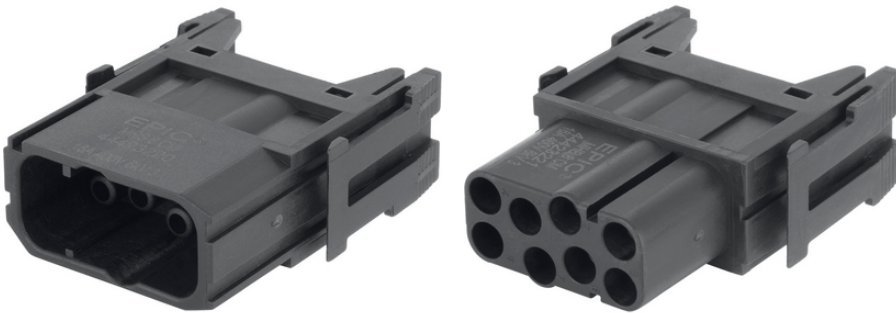

Componente de automatizare complementare de la Lapp



În părți mecanice în mișcare, conexiuni în instalații industriale



Șină



Energie eoliana



Cu întârziere la propagarea flăcării



Tensiune

Beneficii

Modul cu 8 poli pentru semnale de control

Conexiune prin sertizare pentru contacte supuse vibrațiilor

EPIC® Sistemul MH este compatibil cu standardul pieței

Combinarea diferitelor funcții în aceeași fișă garantează înalta flexibilitate

Aplicații feroviare

- Protecție împotriva incendiilor pe vehiculele feroviare: Test conform cu EN 45545-2. Seturile de cerințe R22 și R23. Nivel de hazard HL1, HL2 și HL4

EPIC® MH 8

Domeniul de utilizare

Inginerie mecanică
Industria robotică
Procese tehnologice
Energie regenerabilă
Aplicații feroviare/ construcția de vehicule

Date Tehnice

| | |
|-------------------------------|---|
| Clasificare ETIM 5: | ETIM 5.0 Class-ID: EC002641 ETIM 5.0 Descrierea clasei: Conector industrial modular |
| Clasificare ETIM 6: | ETIM 6.0 Class-ID: EC002641 ETIM 6.0 Descrierea clasei: Conectori modulari industriali |
| Tensiunea nominală (V): | 400 V |
| Tensiunea nominală de impuls: | 6 kV |
| Curent nominal (A): | 16 A |
| Grad de poluare: | 3 |
| Flamabilitate: | UL94 V-0 |
| Rezistența de contact: | < 5 mOhm |
| Numărul contactelor: | 8 |
| Metoda de fixare: | Conectare prin sertizare |
| Material: | Poliamidă ranforsată cu fibră de sticlă |
| Cicluri de operare mecanică: | 500 |
| Certificări: | Testat UL: UL nr. document: E75770 |
| Gama de temperatură: | -40°C ÷ +125°C |

Observație

Fotografiile și grafica nu sunt la scară și nu reprezintă imagini detaliate ale produsului respectiv.
Prețurile sunt prețuri nete fără TVA și suprataxe. Comercializare către clienții parteneri de afaceri.

EPIC® MH 8

| Articol nr. | Descriere articol | Tip contact | Numărul de contacte | Slots | Packaging unit |
|-------------|-------------------|-------------|---------------------|-------|----------------|
| 44423220 | EPIC® MHS 8 CM | tată | 8 | 1 | 10 |
| 44423221 | EPIC® MHB 8 CM | mamă | 8 | 1 | 10 |

Ultima actualizare (22.07.2024)

©2024 Lapp Group - all rights reserved.

Managementul de produs <http://appromania.lappgroup.com>

Puteți găsi informațiile tehnice curente în foaia de date corespunzătoare.

PN 0456 / 02_03.16