

SKINDICHT® EKU-M

SKINDICHT® EKU-M, accesorii pentru presetupe cu filet metric, permite utilizarea presetupelor cu filet metric mai mare decât al găurii.

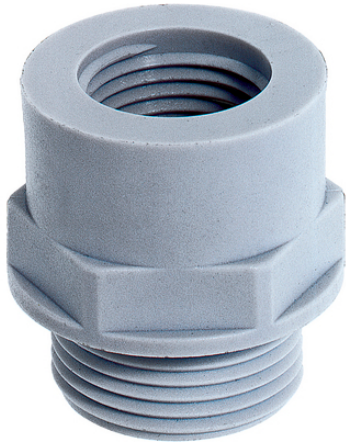

Timpu de asamblare



Cerința de spațiu



Siguranță

Beneficii

Permite folosirea presetupelor cu filet mai mare decât filetul găurii
Asamblare folosind o cheie
Suportul de așezare al cheii evită zgârierea carcusei

Domeniul de utilizare

Mașini
Dispozitive
Carcase

Descrierea produsului

Filet metric conform cu DIN EN 60423
Bază pentru informații tehnice: DIN IEC 62444

Date Tehnice

Clasificare ETIM 5:	ETIM 5.0 Class-ID: EC000441 ETIM 5.0 Descrierea clasei: presetupe
Clasificare ETIM 6:	ETIM 6.0 Clasă-ID: EC000441 ETIM 6.0 Descrierea clasei: Presetupe
Culoare:	Gri deschis (RAL 7035) RAL 9005 negru / rezistent UV
Material:	Poliamidă ranforsată cu fibră de sticlă
Gama de temperatură:	-40°C ÷ +100°C

Ultima actualizare (24.04.2024)

©2024 Lapp Group - all rights reserved.

Managementul de produs <http://lappromania.lappgroup.com>

Puteți găsi informațiile tehnice curente în foaia de date corespunzătoare.

PN 0456 / 02_03.16

SKINDICHT® EKU-M

Observație

Fotografiile și grafica nu sunt la scară și nu reprezintă imagini detaliate ale produsului respectiv.
Prețurile sunt prețuri nete fără TVA și suprataxe. Comercializare către clienții parteneri de afaceri.

SKINDICHT® EKU-M

Articol nr.	Filet exterior	Filet interior M2	Mărimea cheii SW în mm	Bucăți / UA
SKINDICHT® EKU-M				
52100300	12 x 1.5	16 x 1.5	20	100
52100301	16 x 1.5	20 x 1.5	24	100
52100302	20 x 1.5	25 x 1.5	29	100
52100303	25 x 1.5	32 x 1.5	36	50
52100304	32 x 1.5	40 x 1.5	46	25
52100305	40 x 1.5	50 x 1.5	55	10
52100306	50 x 1.5	63 x 1.5	68	10
SKINDICHT® EKU-M negru				
52100308	12 x 1.5	16 x 1.5	20	100
52100309	16 x 1.5	20 x 1.5	24	100
52100310	20 x 1.5	25 x 1.5	30	100
52100311	25 x 1.5	32 x 1.5	36	50
52100312	32 x 1.5	40 x 1.5	44	25
52100313	40 x 1.5	50 x 1.5	55	10
52100314	50 x 1.5	63 x 1.5	70	10

Ultima actualizare (24.04.2024)

©2024 Lapp Group - all rights reserved.

Managementul de produs <http://appromania.lappgroup.com>Puteți găsi informațiile tehnice curente în foaia de date corespunzătoare.
PN 0456 / 02_03_16