

SKINDICHT® KU-M

SKINDICHT® KU-M, reducere din poliamidă armată cu fibră de sticlă pentru o stabilitate mecanică ridicată, cu filet metric

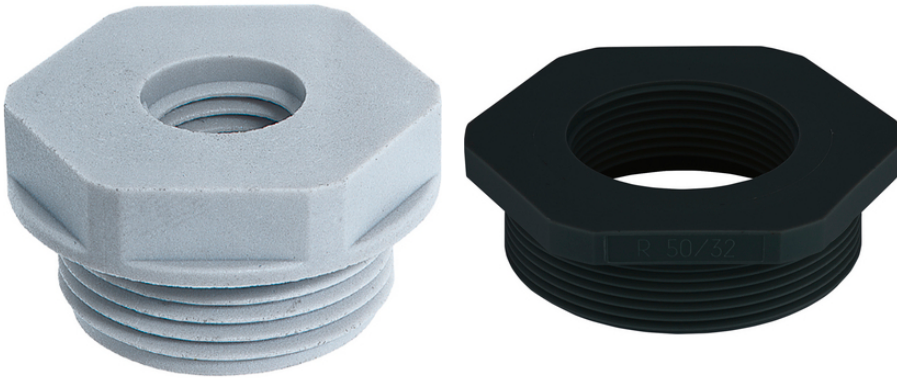

Timpu de asamblare



Cerința de spațiu



Conector cu carcasa standard

Beneficii

Permite folosirea presetupelor cu filet mai mic decât filetul găurii

Domeniul de utilizare

Mașini
Dispozitive
Carcase

Descrierea produsului

Filet metric conform cu DIN EN 60423
Bază pentru informații tehnice: DIN IEC 62444

Date Tehnice

Clasificare ETIM 5:	ETIM 5.0 Class-ID: EC000441 ETIM 5.0 Descrierea clasei: presetupe
Clasificare ETIM 6:	ETIM 6.0 Clasă-ID: EC000441 ETIM 6.0 Descrierea clasei: Presetupe
Culoare:	Gri deschis (RAL 7035) RAL 9005 negru / rezistent UV
Material:	Poliamidă ranforsată cu fibră de sticlă
Gama de temperatură:	-40°C ÷ +100°C

Observație

Fotografiile și grafica nu sunt la scară și nu reprezintă imagini detaliate ale produsului respectiv.

Ultima actualizare (24.04.2024)

©2024 Lapp Group - all rights reserved.

Managementul de produs <http://lappromania.lappgroup.com>

Puteți găsi informațiile tehnice curente în foaia de date corespunzătoare.

PN 0456 / 02_03.16

SKINDICHT® KU-M

Prețurile sunt prețuri nete fără TVA și suprataxe. Comercializare către clienții parteneri de afaceri.

SKINDICHT® KU-M

Articol nr.	Filet exterior	Filet interior M2	Mărimea cheii SW în mm	Lungimea filetului, D (mm)	Bucăți / UA
SKINDICHT® KU-M gri deschis					
52104505	16 x 1.5	12 x 1.5	22	9	100
52104470	20 x 1.5	12 x 1.5	24	9	100
52104504	20 x 1.5	16 x 1.5	24	9	100
52104472	25 x 1.5	12 x 1.5	29	10	100
52104473	25 x 1.5	16 x 1.5	29	10	100
52104474	25 x 1.5	20 x 1.5	29	10	100
52104475	32 x 1.5	12 x 1.5	36	12	50
52104476	32 x 1.5	16 x 1.5	36	12	50
52104477	32 x 1.5	20 x 1.5	36	12	50
52104478	32 x 1.5	25 x 1.5	36	12	50
52104479	40 x 1.5	16 x 1.5	46	12	50
52104480	40 x 1.5	20 x 1.5	46	12	50
52104481	40 x 1.5	25 x 1.5	46	12	25
52104482	40 x 1.5	32 x 1.5	46	12	25
52104483	50 x 1.5	20 x 1.5	55	14	5
52104484	50 x 1.5	25 x 1.5	55	14	5
52104485	50 x 1.5	32 x 1.5	55	14	5
52104486	50 x 1.5	40 x 1.5	55	14	5
52104487	63 x 1.5	25 x 1.5	68	15	5
52104488	63 x 1.5	32 x 1.5	68	15	5
52104489	63 x 1.5	40 x 1.5	68	15	5
52104469	63 x 1.5	50 x 1.5	68	15	5
SKINDICHT® KU-M negru					
52104541	16 x 1.5	12 x 1.5	20	8	100
52104520	20 x 1.5	12 x 1.5	24	8	100
52104521	20 x 1.5	16 x 1.5	24	9	100
52104522	25 x 1.5	12 x 1.5	29	8	100
52104523	25 x 1.5	16 x 1.5	29	8	100
52104524	25 x 1.5	20 x 1.5	30	10	100
52104526	32 x 1.5	16 x 1.5	36	10	50
52104527	32 x 1.5	20 x 1.5	36	10	50
52104528	32 x 1.5	25 x 1.5	36	11	50
52104529	40 x 1.5	16 x 1.5	46	10	50
52104530	40 x 1.5	20 x 1.5	46	10	50

Ultima actualizare (24.04.2024)

©2024 Lapp Group - all rights reserved.

 Managementul de produs <http://appromania.lappgroup.com>

Puteți găsi informațiile tehnice curente în foaia de date corespunzătoare.

PN 0456 / 02_03.16

SKINDICHT® KU-M

Articol nr.	Filet exterior	Filet interior M2	Mărimea cheii SW în mm	Lungimea filetului, D (mm)	Bucăți / UA
52104531	40 x 1.5	25 x 1.5	46	10	25
52104532	40 x 1.5	32 x 1.5	44	12	25
52104534	50 x 1.5	25 x 1.5	55	12	5
52104535	50 x 1.5	32 x 1.5	55	12	5
52104536	50 x 1.5	40 x 1.5	55	13	5
52104537	63 x 1.5	25 x 1.5	68	12	5
52104538	63 x 1.5	32 x 1.5	68	12	5
52104539	63 x 1.5	40 x 1.5	68	12	5
52104540	63 x 1.5	50 x 1.5	70	15	5

Ultima actualizare (24.04.2024)

©2024 Lapp Group - all rights reserved.

Managementul de produs <http://appromania.lappgroup.com>

Puteți găsi informațiile tehnice curente în foaia de date corespunzătoare.

PN 0456 / 02_03.16